Альбомъ рисунковъ, изображающихъ вредъ пьянства.

Горькіе плоды пьянства.

„Противъ вина не показывай себя храбрымъ, ибо многихъ погубило вино“ (Сир. XXXI, 29).

„Не смотри на вино, какъ оно краснѣетъ, какъ оно искрится въ чашѣ, какъ оно ухаживается ровно: впослѣдствіи, какъ змѣй, оно укуситъ и ужалитъ, какъ аспидъ“ (Притч. XX).

ИЗДАНІЕ

Александро-Невскаго Общества трезвости,

ЧТО ПРИ ВОСКРЕСЕНСКОЙ ЦЕРКВИ

„Общества распространенія религіозно-нравственнаго просвѣщенія въ духѣ [illegible] Церкви“.

С.-ПЕТЕРБУРГЪ.

„Т-во Художественной Печати“, Англійскій пр., № 28.

1901.

Горькіе плоды пьянства.

АЛЬБОМЪ РИСУНКОВЪ,

ИЗОБРАЖАЮЩИХЪ ВРЕДЪ ПЬЯНСТВА.

„Противъ вина не показывай себя храбрымъ: ибо многихъ погубило вино“ (Сир. XXXI, 29).

„Не смотри на вино, какъ оно краснѣетъ, какъ оно искрится въ чашѣ, какъ оно ухаживается ровно: впослѣдствіи, какъ змѣй, оно укуситъ и ужалитъ, какъ аспидъ“ (Притч. XX).

Изданіе Александро-Невскаго Общества трезвости, что при Воскресенской церкви „Общества распространенія религіозно-нравственнаго просвѣщенія въ духѣ Православной Церкви“.

С.-ПЕТЕРБУРГЪ.
„Т-во Художественной Печати“. Англійскій пр., 28.
1900.

Отъ С.-Петербургскаго Духовнаго Цензурнаго Комитета
печатать дозволяется. С.-Петербургъ, 16 Сентября 1900 г.
Старшій Цензоръ Архимандритъ *Владиміръ*.

№ 2238.

ПРЕДИСЛОВІЕ.

Широкой волной разлилось по нашему Русскому царству пьянство и тонутъ въ этомъ глубокомъ омутѣ ежедневно тысячи жертвъ. Губитъ пьянство нашу семью, губитъ дѣтей, часто ни въ чемъ неповинныхъ кромѣ того, что они дѣти пьяницъ. Отъ пьянства обѣднѣли наши села и деревни. Пьянство переполнило наши больницы больными, а тюрьмы преступниками. Въ могилахъ, на сельскихъ и городскихъ кладбищахъ, покоятся тысячи умершихъ прежде времени отъ любви къ водкѣ. Ежедневно приходится читать о ссорахъ, дракахъ, самоубійствахъ, утопленникахъ — и всего чаще здѣсь причиной служитъ водка, излишняя любовь къ ней.

Но, слава Богу, теперь настаютъ иные дни. Многіе оставили это погибельное пьянство и зажили трезвою жизнію. Для такихъ впереди, конечно, предстоитъ еще много искушеній. Врагъ еще долго не дастъ имъ мира и покоя. Борьба еще будетъ и борьба сильная,—и трезвеннику нужно собрать всѣ силы, чтобы окончательно побѣдить врага — привычку пить. Для этого нужно воспитать въ себѣ отвращеніе къ водкѣ. Достигнуть же этого легче всего тогда, когда будешь имѣть постоянно предъ глазами примѣры того, что творитъ водка. Такіе-то примѣры и дадутъ тебѣ, дорогой трезвенникъ, тѣ картины, которыя ты найдешь въ этомъ альбомѣ. Пусть при каждомъ взглядѣ на нихъ все больше и больше разгорается въ тебѣ любовь къ трезвости и отвращеніе къ водкѣ! Чаще показывай эти картины и тѣмъ изъ

твоихъ товарищей, родныхъ и знакомыхъ, которые преданы пагубной страсти. Кто знаетъ, быть можетъ, онъ посмотритъ на эти картины, задумается надъ своею пьяною жизнью, да и броситъ пить.

А намъ, членамъ Александро-Невскаго Общества трезвости, — издателямъ этого альбома, — только и надо, чтобы тѣ, которые бросили пить, болѣе успѣвали въ трезвой жизни, а тѣ, наши братья, которые еще пьютъ, одумались и тоже стали трезвенниками. Трезвость — царица добродѣтели, мы ее ищемъ и къ ней зовемъ всѣхъ!

Рисунки отчасти взяты изъ французскихъ изданій, а часть (9) рисована художникомъ В. П. Овсяниковымъ. Клише работаны въ художественной фото-цинкографіи С. М. Прокудина-Горскаго. То и другое собственность „Александро-Невскаго Общества трезвости“.

Свящ. А. Рождественскій.

До пьянства.

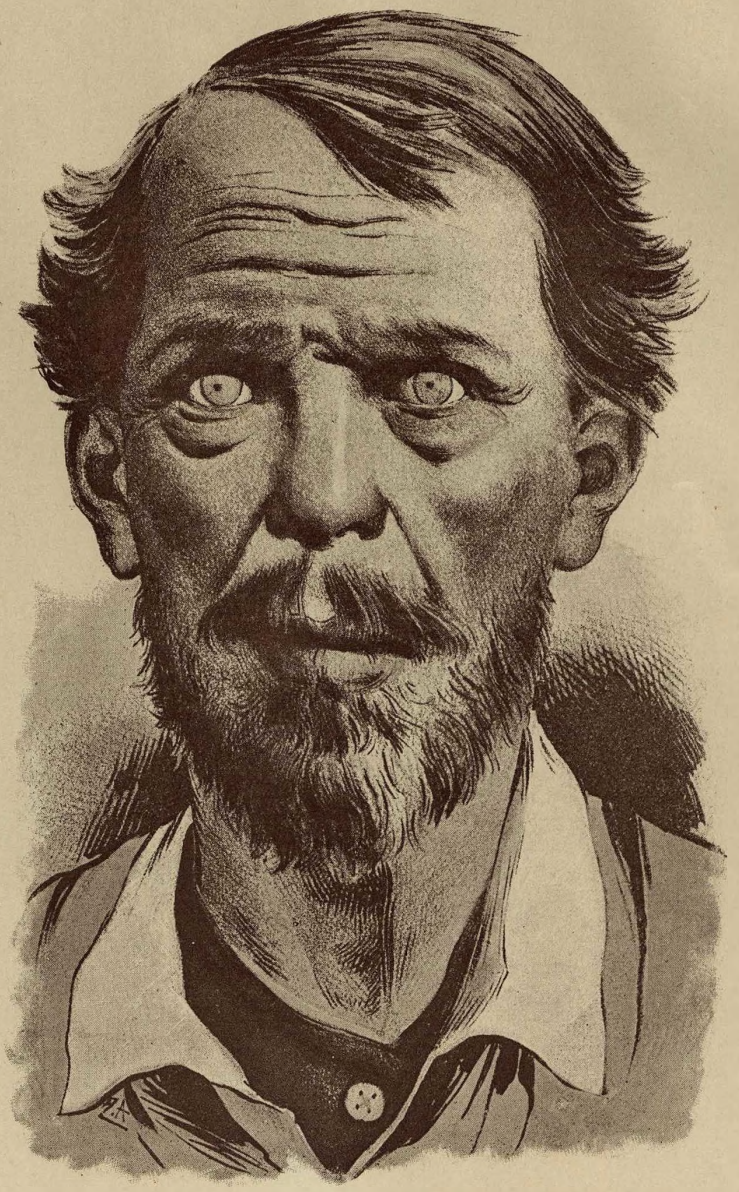

Послѣ пьянства.

Идіотъ — дитя пьяницы.

У родителей-пьяницъ дѣти часто родятся дурачками.

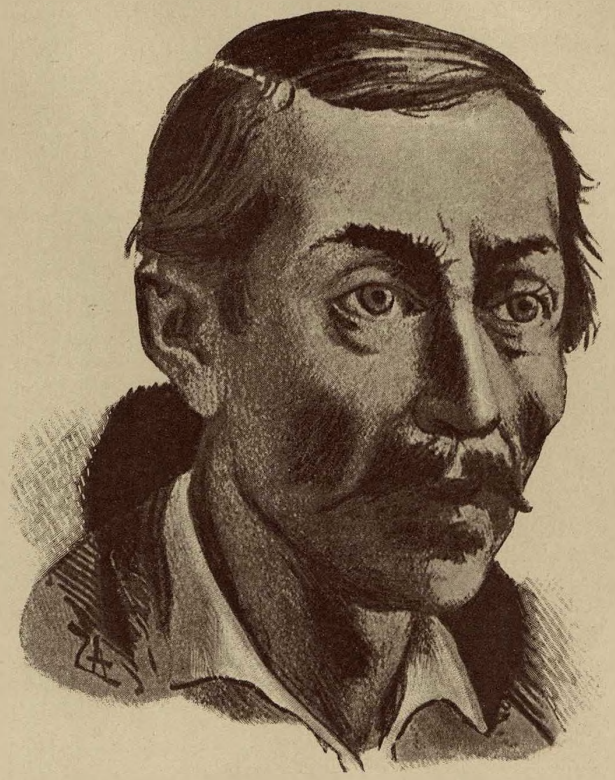

Пьянство награждаетъ человѣка чахоткой.

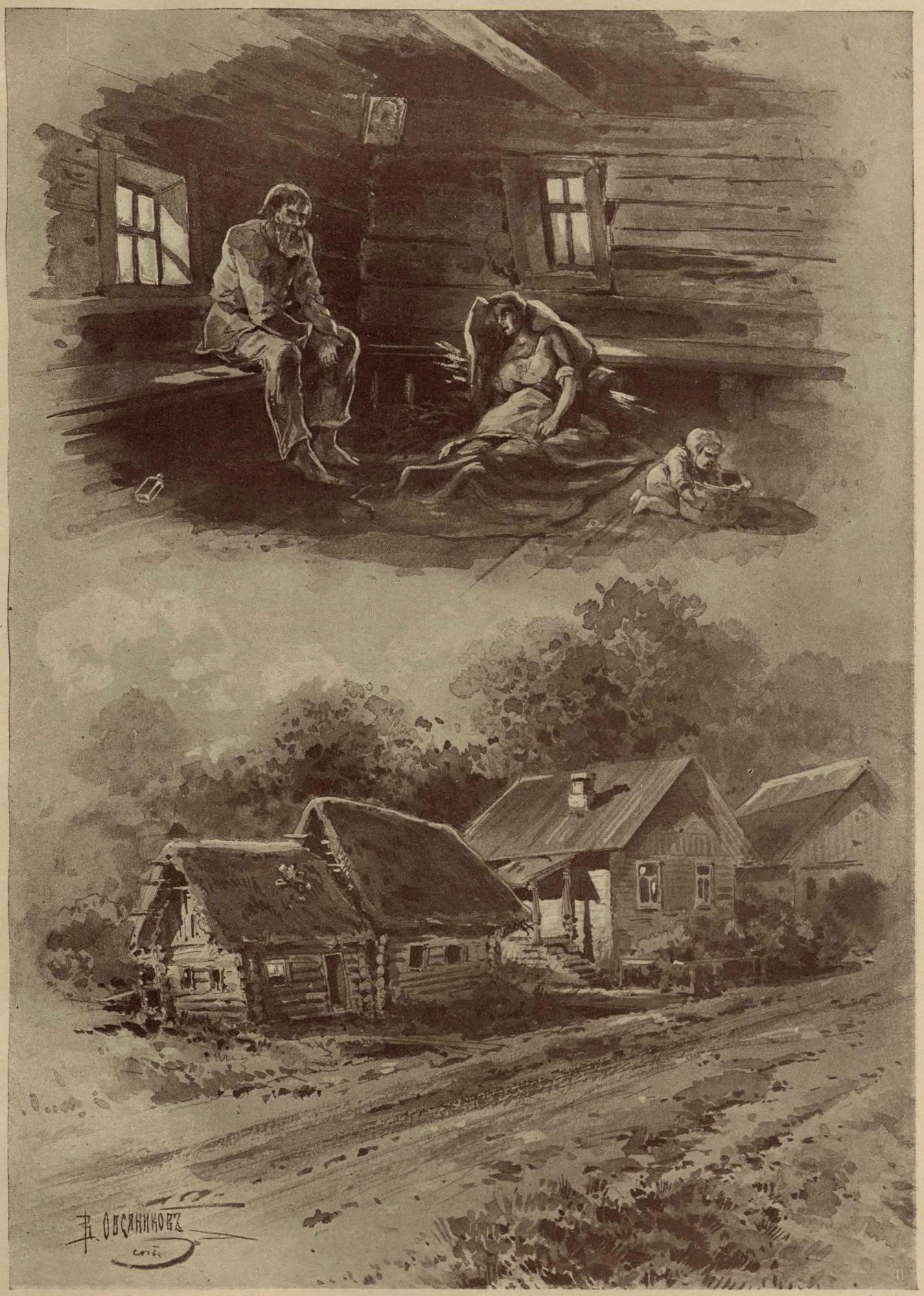

„Съ виномъ жить — добра не нажить“.

Пьяница „приложися скотомъ несмысленнымъ и уподобися имъ“ (Псал. 48. 13).

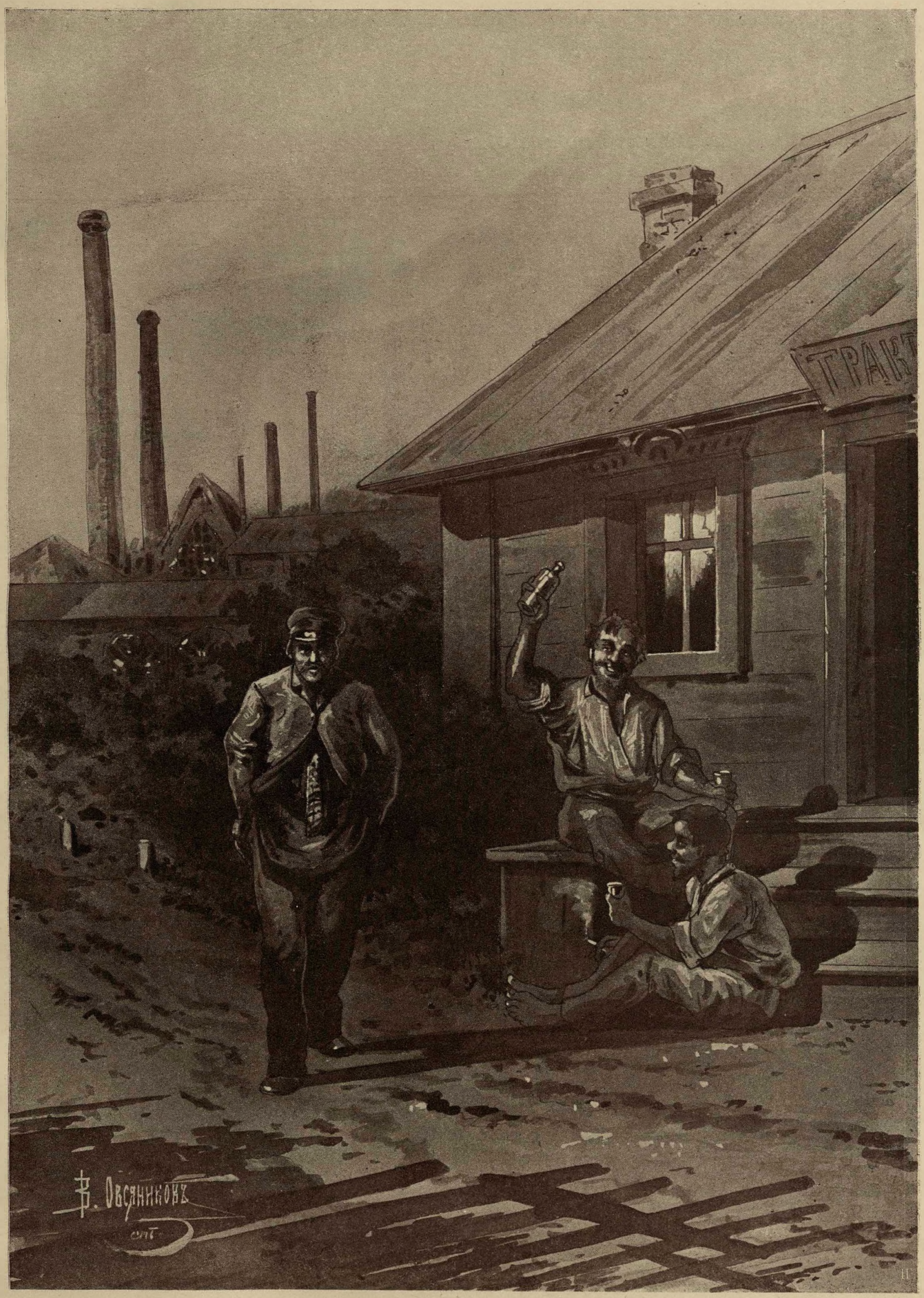

СМУЩАЮТЪ!..

Возвращеніе пьяницы домой.

Пьяница не мужъ для жены, и не отецъ для дѣтей, а звѣрь и мучитель.

Пьяница готовъ убить и жену и дѣтей.

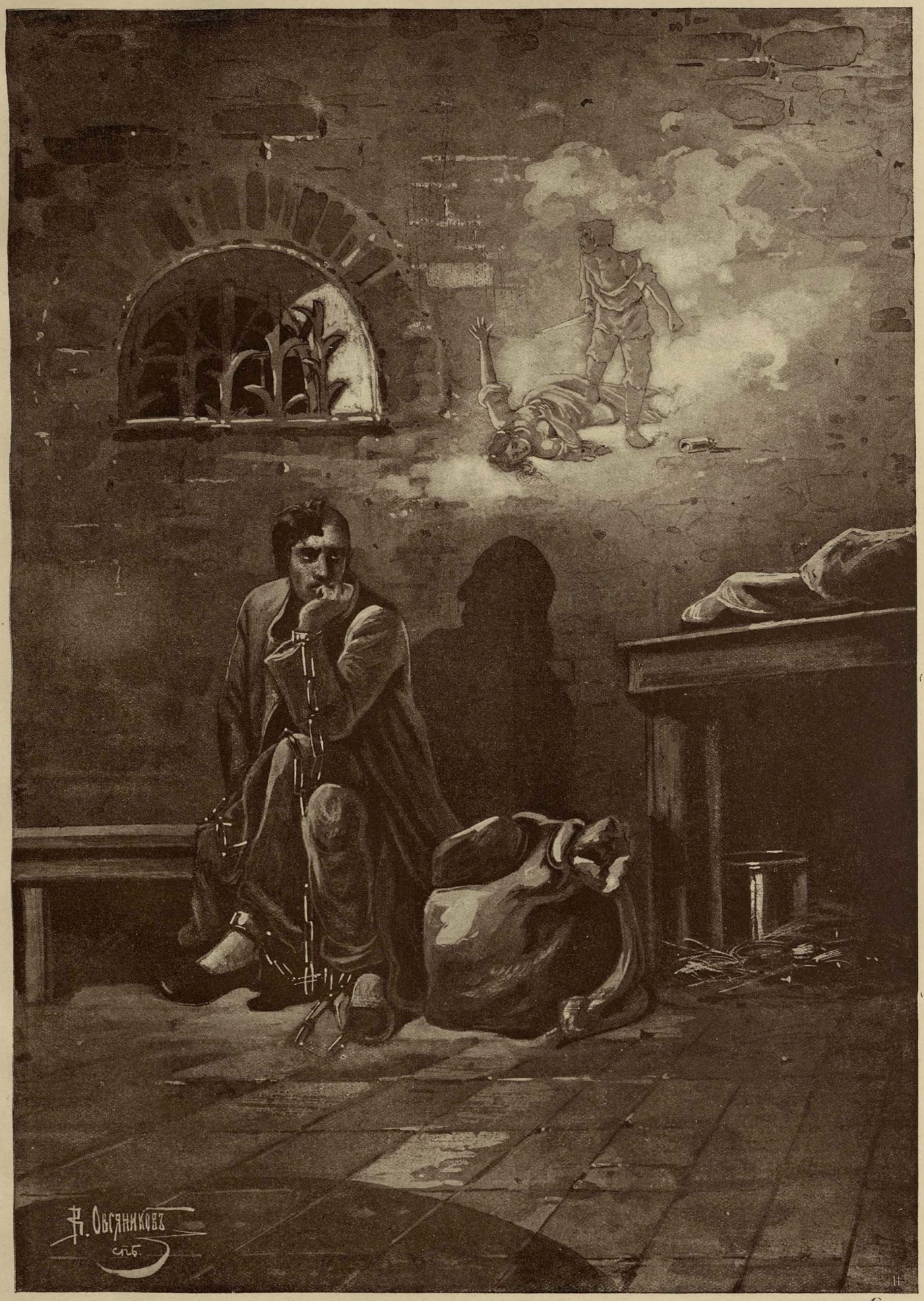

Ему нужны были деньги на выпивку. Онъ ночью забирается въ чужой домъ, убиваетъ хозяйку, напивается... и попадаетъ въ тюрьму.

Усердные любители водочки часто допиваются до того, что въ припадкахъ бѣлой горячки имъ видятся бѣсы и всякая нечисть.

Припадки „падучей“ съ пьяницей.

Пьянство приводитъ любителя водки въ смирительный (для умалишенныхъ) домъ.

„Изъ трехъ случаевъ сумашествія два — послѣдствія излишняго употребленія спиртныхъ напитковъ“, — говоритъ докторъ Ричардсонъ.

ИСКУСИТЕЛЬ

Часто человѣкъ, прежде трезвый, начинаетъ пьянствовать отъ той „первой рюмочки“, что уговариваютъ выпить товарищи.

У трезвенника. У пьяницы.

„Пьянствомъ Ангела-хранителя отгоняемъ отъ себя, а злого бѣса привлекаемъ, ибо бѣсы радуются нашему пьянству“ (Слова преп. Ѳеодосія Печерскаго).

Пробужденная совѣсть и плачъ о грѣхахъ пьянства.

Цѣна 40 коп. безъ пересылки.

Главный складъ альбома въ конторѣ Александро-Невскаго Общества трезвости (Обводный кан., № 116).